SOGNO VERDE E AZIONE: LA CLASSE 2^A DELLA SSIG “C. LEVI” CONQUISTA UN RISULTATO D’ECCELLENZA IN "MA PETITE PLANÈTE"!

Siamo orgogliosi di annunciare un importante traguardo raggiunto dalla nostra scuola: la classe 2^A, nell’ambito del progetto internazionale **eTwinning *“From Nature to the Future”*,** ha portato a termine con successo la sfida ecologica **Ma Petite Planète (MPP) Scolaire**.

Che cos'è MPP Scolaire?

Ma Petite Planète Scolaire è una competizione europea dedicata alla sostenibilità, che invita gli studenti a compiere azioni concrete a favore dell’ambiente. Per tre settimane, gli alunni hanno trasformato le loro abitudini quotidiane in gesti virtuosi, accumulando punti attraverso sfide ecologiche individuali e di gruppo.

Un risultato da campioni!

Partecipando all'edizione di Primavera 2026, i nostri alunni hanno dimostrato una grinta incredibile: su ben **826 classi** partecipanti nella categoria 11-14 anni, la nostra 2^A si è classificata al **51° posto**! Un posizionamento d’eccellenza che premia la costanza e la passione dei nostri ragazzi.

Alcune delle sfide vinte dai nostri "Eco-Eroi"

I ragazzi hanno completato una parte significativa delle 30 sfide previste. Ecco i momenti più significativi:

- **Lettere al Sindaco**: Gli alunni hanno scritto proposte concrete (anche in inglese!) per una città più sostenibile, dalle zone 30 ai pannelli solari sugli edifici pubblici.
- **Investigatori del Cacao**: Una sfida di grande impatto etico! I ragazzi hanno analizzato le etichette del cioccolato, scoprendo la realtà amara dietro la produzione intensiva (deforestazione e lavoro minorile). Hanno imparato a riconoscere i loghi del commercio equo e solidale (**Fair Trade**) per diventare consumatori critici e responsabili.
- **Kcal vs KWh**: Una lezione di fisica applicata per mappare i consumi energetici e capire quanta energia serve per alimentare la nostra quotidianità.
- **Pasti per la Biodiversità**: Hanno scoperto il valore del cibo a km 0 e l'importanza di scegliere alimenti che rispettino gli ecosistemi.

Verso il Futuro...

Questa esperienza è il cuore del nostro viaggio **eTwinning**, dove la natura incontra il futuro dei cittadini di domani. Vedere i ragazzi così coinvolti nella ricerca di soluzioni per un mondo più giusto ci dà la certezza che il cambiamento parta proprio dai banchi di scuola.

Un sentito ringraziamento agli alunni della 2^A, alle loro famiglie e ai docenti della classe della SSIG “C. Levi” per il supporto e la guida durante tutto il percorso.

2^A - Levi (Italy)

Rankings

class | My school | **11-14 years old** | All classes | All

Your class is **51th** on 826 !

47 **10-Le trio infernal**
Collège Montchapet
Dijon
65 challenges • **4** students
64.8 pts average

48 **5e5**
Collège Denis Diderot
Massy
513 challenges • **30** students
63.8 pts average

49 **6e4**
Collège Louis Bouilhet
Cany-Barville
463 challenges • **27** students
63.8 pts average

50 **6ème4**
Collège Emile Combes
Bordeaux
414 challenges • **28** students
63.0 pts average

51 **2^A - Levi (Italy)**
I.C. Perone-Levi
Bari
288 challenges • **17** students
62.4 pts average

52 **606**
Collège Anne de Bretagne
Saint-Herblain
62.0 pts average

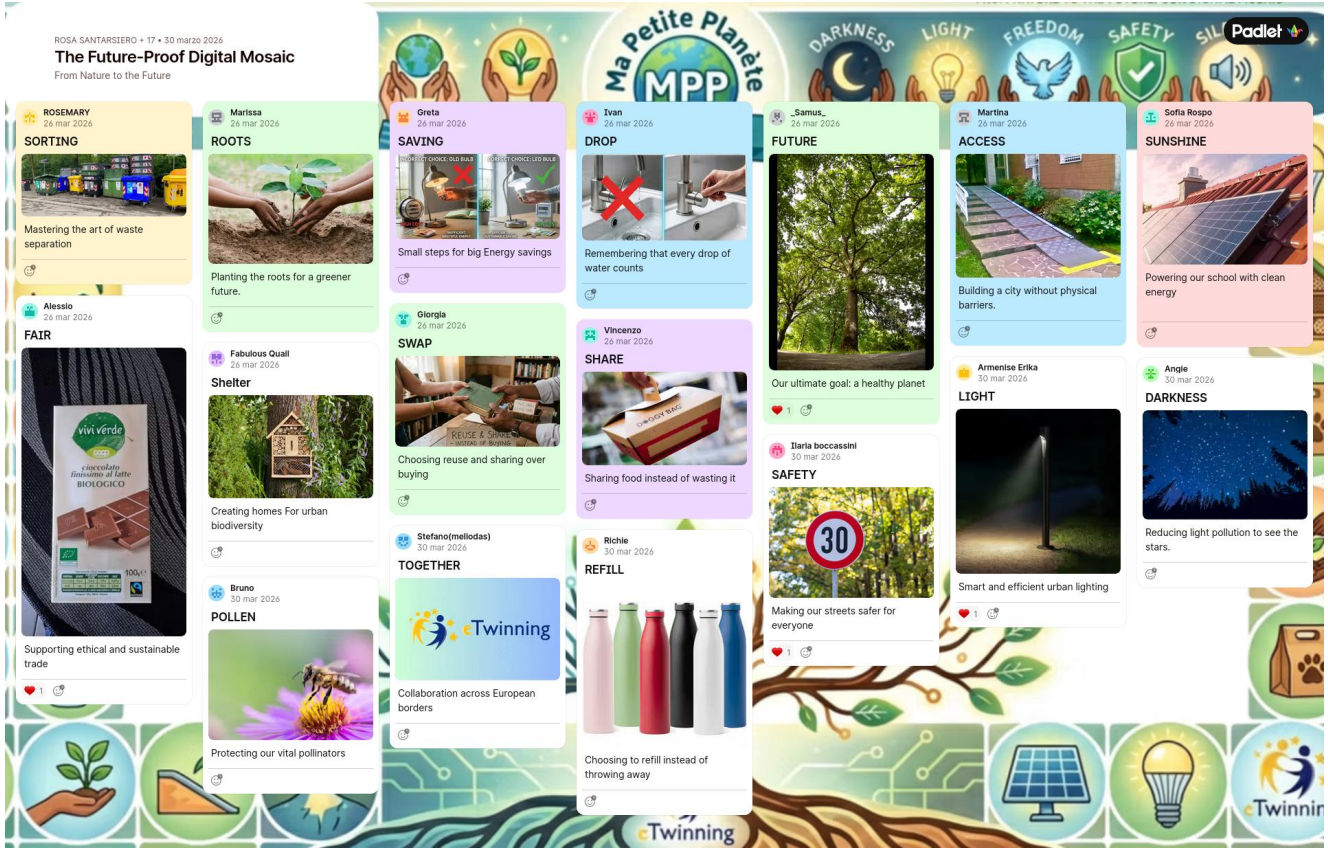

MPP Scolaire

Class Report

School Edition – Spring 2026

17 students in the league **2^A - Levi (Italy)** at
I.C. Perone-Levi in Bari completed **288** challenges together over 3 weeks.

In terms of impact, they achieved :

14
Let's disconnect!

17
Meals for biodiversity

12
Bulk sports

Congratulations from the MPP team!
www.mapetiteplanete.org

MPP Scolaire

Class Report

School Edition – Spring 2026

17 students in the league **2^A - Levi (Italy)** at
I.C. Perone-Levi in Bari completed **288** challenges together over 3 weeks.

In terms of impact, they achieved :

42

Walk in Nature!

17

Chochochochocolate

17

Hello, town hall?

Congratulations from the MPP team!
www.mapetiteplanete.org

MPP Scolaire

Class Report

School Edition – Spring 2026

17 students in the league **2^A - Levi (Italy)** at
I.C. Perone-Levi in Bari completed **288** challenges together over 3 weeks.

In terms of impact, they achieved :

11

By bicycle

17

Time's up of the sea

17

No more waste!

X

Congratulations from the MPP team!
www.mapetiteplanete.org

MPP Scolaire

Class Report

School Edition – Spring 2026

17 students in the league **2^A - Levi (Italy)** at
I.C. Perone-Levi in Bari completed **288** challenges together over 3 weeks.

In terms of impact, they achieved :

16

Kcal vs KWh
clash of Titans

15

Congratulations, you
are awesome

17

Which totem
animal?

Congratulations from the MPP team!
www.mapetiteplanete.org

MPP Scolaire

Class Report

School Edition – Spring 2026

17 students in the league **2^A - Levi (Italy)** at
I.C. Perone-Levi in Bari completed **288** challenges together over 3 weeks.

In terms of impact, they achieved :

42

I like to move it, move it

17

Easy class challenge

17

MPP generations

Congratulations from the MPP team!
www.mapetiteplanete.org